

Süd-West Ansicht

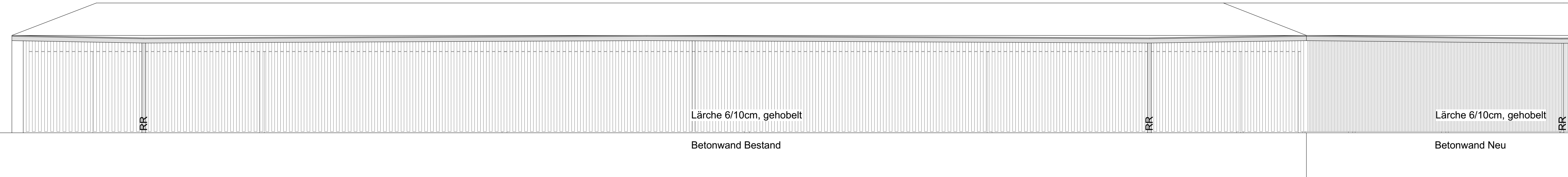

Müllraum Nord Ansicht

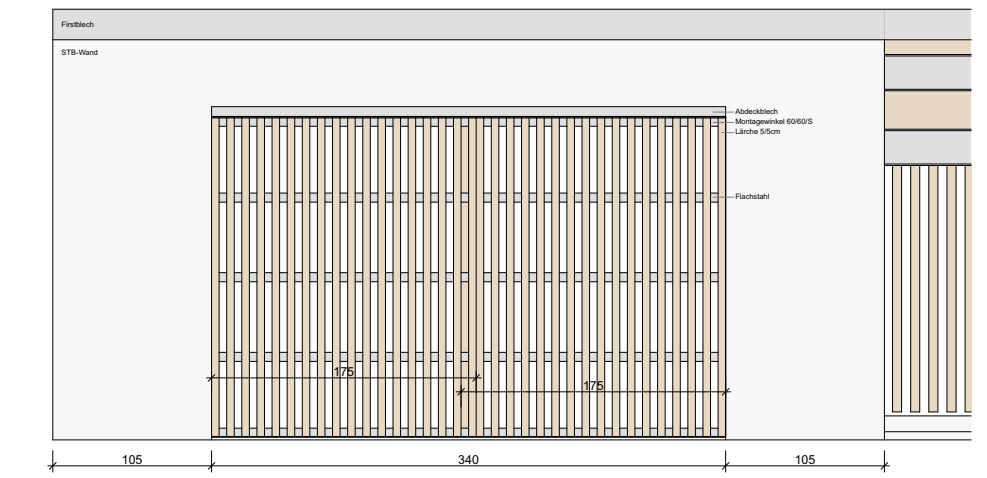

Süd Ansicht

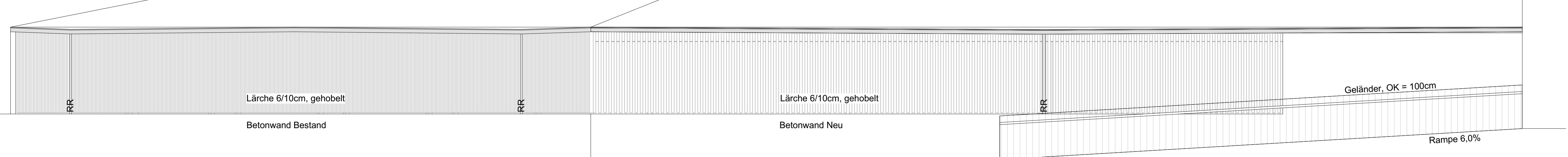

phase: **AFPL**

projekt: 

UM - / Rückbau / Sanierung
NMS LIND - Villach
Stadt Villach

bauehr: **Stadt Villach**
9500 Villach, Rathausplatz 1
Ansprechpartner:
ZSL - Hochbau und Liegenschaften
T +43 4242 / 205 4813

bauführer: **Arch.D.I. Stefan Thalmann**
Berg Str. 8/77, 9500 Villach
T F 043 4712 8206
www.okai.at

architekt: **Arbeitsgemeinschaft okai**
Arch.D.I. Werner Thurner
Müller Friedhof Str. 3 | 9500 Villach
T 043 4242 3722
www.architekt-thurner.at

fachplaner: **Tringwerkplanung | Energie Ausweis | Bauphysik | Haustechnik | Elektroplanung | Straßenkonzept | ortl. Bauaufsicht**
Dr. Klaus Gellmann | 9500 Villach | 04743 284090
Dr. Jörg Steiner | 9300 St. Veit | 04212 5155
Di. Jörg Steiner | 9300 St. Veit | 04212 5155
Lakata GmbH | 9500 Villach | 04242 33600
Ing. Bernd Staudacher | 9500 Spittal/Drau | 04762 2296 0

ort: KG: 75454 Villach GST.NR: 52815

planinhalt: Fahrradstellplätze+Müllraum, GR, Ansichten

massstab: 1:50

plannummer: 150_AFPL_320

datum I. gez.: 2017.07.25 | MW

index datum gez. Änderungen

Vorabzug
Stand 25.07.2017

In den Werkplänen sind sämtliche Maße rohbaumaße und alle schützpläne sind vom Statiker zu prüfen und in die deckenfertiggröße. sämtliche Maße sind vor arbeitsbeginn von den ausführenden firmen zu prüfen, notfalls sind sie neu zu nehmen!
dimensionierung, bewehrung und ausbildung aller beton- und stahlbetonbauteile und fundamente laut angaben des statikers.
alle erdenberührenden bauteile und alle anschlüsse neu - neu bzw. neu alt sind dicht herzustellen, normgerecht zu dimensionieren und zu bewehren.
die anordnung der arbeitsflügen und der starkerlöcher sind vorgebe des architekten, sie sind vor arbeitsbeginn von der ausführenden firma zu prüfen.

alle schützpläne sind vom statiker zu prüfen und in die bewehrungspläne zu übernehmen!
schutz-, ausparungen, durchbrüche für elektro-, heizungs-, sanitär-, und luftungsabzügen laut zuständigem fachplanern, die angaben im polsterplan sind quer zu prüfen!
sollten sich die architekturpläne mit den angaben der fachplaner widersprechen, ist dies mit der okai und dem architekten zu klären!
änderungen gegenüber der ausführungspläne sind nur in absprache mit dem architekten zulässig!